

TIPO 1

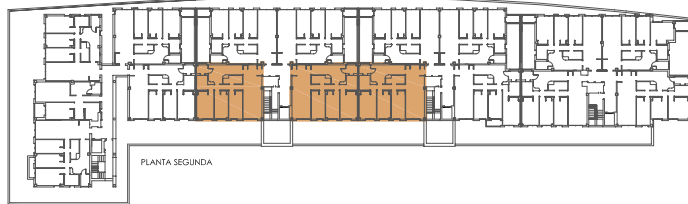

ESC: 1/75

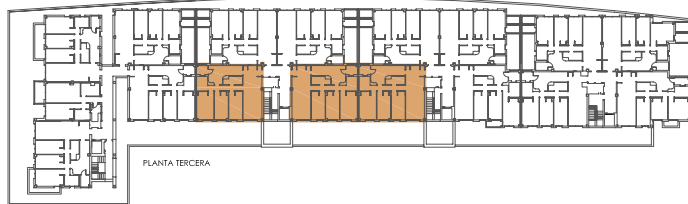
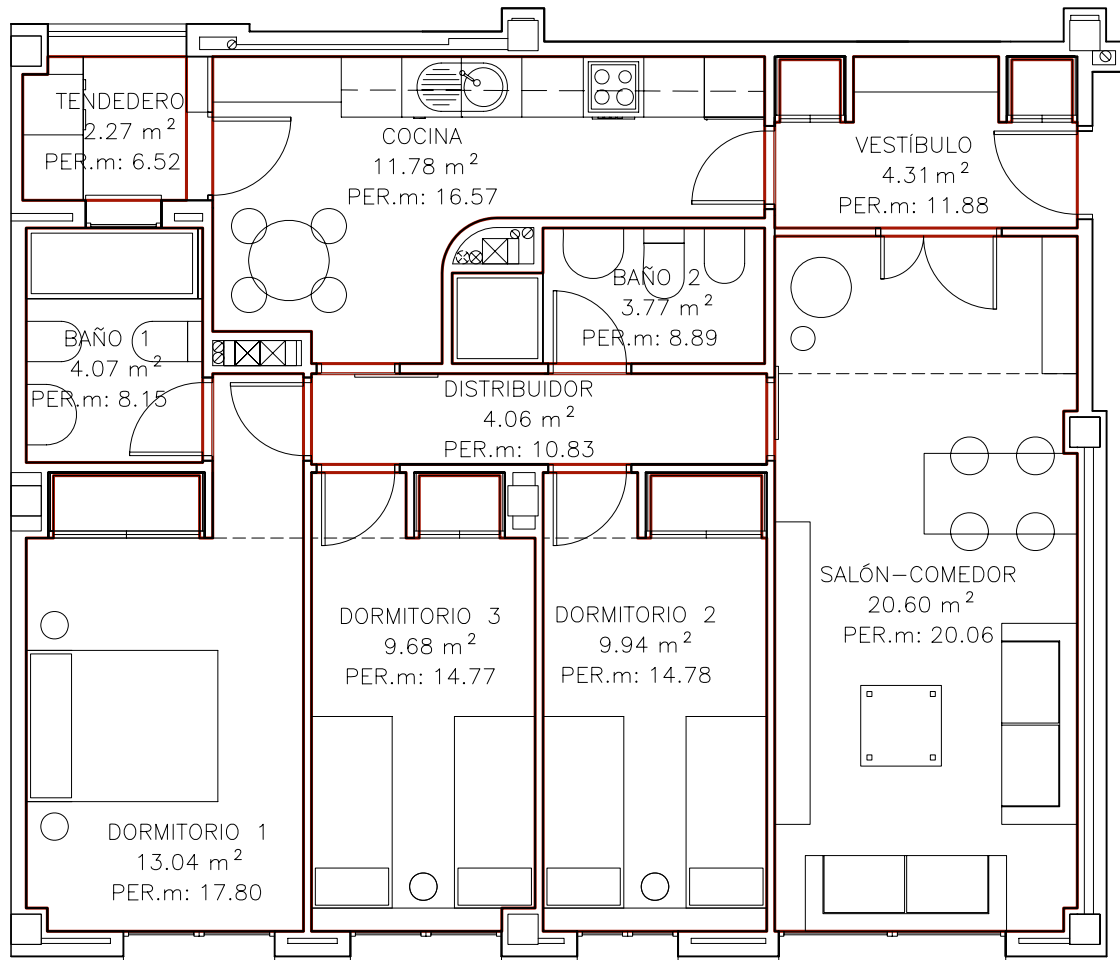
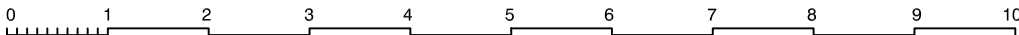

TIPO 1 6 UNIDADES
INTERIOR

CUADRO DE SUPERFICIES (m ²)	
VESTÍBULO	4.31
DISTRIBUIDOR	4.06
SALÓN-COMEDOR	20.60
COCINA	11.78
DORMITORIO 1	13.04
DORMITORIO 2	9.94
DORMITORIO 3	9.68
BAÑO 1	4.07
BAÑO 2	3.77
SUPERFICIE TOTAL	81.25

EXTERIOR

CUADRO DE SUPERFICIES (m ²)	SUP.COMPUTABLE	SUP.ÚTIL REAL
TENEDERO (50%)	1.14	2.27
SUP.ÚTIL EXT.	1.14	2.27

TOTAL SUP.ÚTIL	82.39
TOTAL SUP.CONS.	109.35

PLANTA SEGUNDA

ESCALERA 2, PUERTA A y D
ESCALERA 3, PUERTA D

PLANTA TERCERA

ESCALERA 2, PUERTA A y D
ESCALERA 3, PUERTA D

"EL PRESENTE PLANO SE CORRESPONDE AL PROYECTO BÁSICO, POR LO QUE PODRÁ VARIAR UNA VEZ REDACTADO Y VISADO EL PROYECTO DE EJECUCIÓN Y OBTENIDA LA PRECEPTIVA LICENCIA DE OBRAS. ASIMISMO DURANTE LA EJECUCIÓN DE LA OBRA SUFRIRÁ LAS VARIACIONES QUE OFICIALMENTE LE FUESEN IMPUESTAS POR LA AUTORIDAD COMPETENTE, ASÍ COMO AQUELLAS OTRAS QUE VENGAN MOTIVADAS POR EXIGENCIAS TÉCNICAS O JURÍDICAS PUESTAS DE MANIFIESTO DURANTE LA EJECUCIÓN DE LAS OBRAS. EL PLANO Y EL MOBILIARIO NO ES CONTRACTUAL, SINO MERAMENTE ORIENTATIVO."

PROYECTO BASICO DE 57 VIVIENDAS, LOCAL COMERCIAL Y SÓTANOS PARA GARAJE

PARCELA A1+A2

MANZANA ENTRE CALLES AGUADO, JAMAICA Y AVENIDA DE ESPAÑA. VALDEMORO (MADRID)